

Interreg



Cofinancé par
l'Union Européenne

NEXT Italie - Tunisie



<https://jems.italietunisie.eu/>

The screenshot shows the login page for the Jems system. The background is a light blue color with a pattern of white stars. On the left, there is a white box containing the Interreg logo, the European Union flag, and the text 'Cofinancé par l'Union Européenne' and 'NEXT Italie - Tunisie'. Below this, it says 'Bienvenue dans le système de monitoring du Programme Interreg Next Italie Tunisie!' and 'Ici, vous pouvez trouver nos derniers appels et gérer vos candidatures. Connectez-vous ou créez un nouveau compte et commencez !'. On the right, there is a white box titled 'Jems - Connexion'. It contains two input fields: 'E-mail' with the value 'admin@jems.eu' and 'Mot de passe' with a masked password. Below the fields, there is a blue button labeled 'Connexion'. Underneath the button, there are two links: 'Créer un nouveau compte' and 'Mot de passe oublié'. At the bottom of the page, there is a dark blue footer with the text 'Jems est un projet de Interact' and the European Union flag with the text 'Co-funded by the European Union Interreg'.

Interreg



Cofinancé par
l'Union Européenne

NEXT Italie - Tunisie

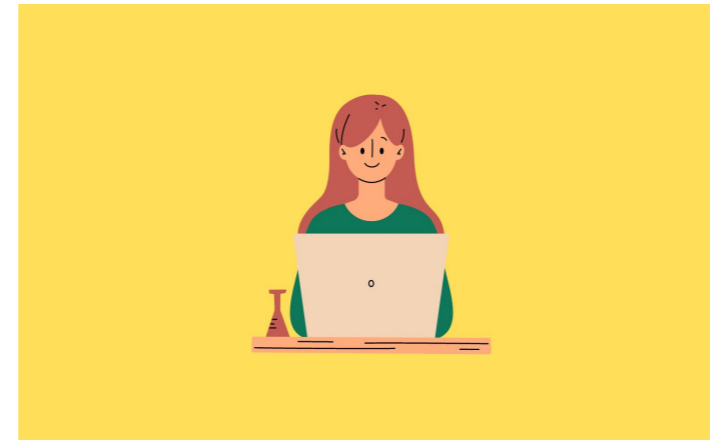

RAPPORTO PARTNER

🏠 Aperçu du projet

Reporting ^

Aperçu ^

- Tableau de bord des indicateurs
- Tableau de bord des financiers

Corrections

Rapports de projet ^

- Rapports de projet

Rapports partenaire ^

- CdF1 FamSo
- PP2 CHU Sahloul
- PP3 UNIPA
- PP4 Ri.MED

Contractualisation ^

Suivi des contrats

Contrats et accords 🔒

Chefs de projet 🔒

Calendrier des rapports du Projet 🔒

Informations concernant le Partenaire ^

- CdF1 FamSo 🔒
- PP2 CHU Sahloul 🔒

🏠 Tableau de bord / Candidatures / 00018 - BIOGEN4MED / CdF1 FamSo / Rapport du partenaire R.1

Rapport du partenaire R.1

CdF1 FamSo

Statut Brouillon

< Identification du rapport Avancement du plan de travail Marchés publics Liste des dépenses Contributions Annexes du rapport Exportation du rapport Aperçu financier

Identification du rapport d'avancement du partenaire

ID et acronyme du projet	00018 - BIOGEN4MED
Version FC liée	1.0
Related call	1 - Appel 01/2024 pour la présentation de projets standards dans le cadre de tous les objectifs spécifiques du programme Interreg VI-A NEXT Italie Tunisie
ID du rapport partenaire	R.1
Statut du rapport de partenaire	Brouillon → Envoyé → Contrôle en cours → Certifié
Numéro du partenaire	CdF1
Nom de l'organisme dans la langue d'origine	Faculté de Médecine de Sousse
Nom de l'organisme en anglais	
Statut juridique	Public
Type de partenaire	Autorité publique nationale
L'organisation partenaire peut récupérer la TVA pour les activités du projet	
Régime d'aides d'État	
Source et taux de cofinancement	Interreg Funds 90,00%
Pays	Tunisia (TN)
Devise locale (selon InforEuro)	TND



COMPITI DI CIASCUN PARTNER

Ciascun partner è responsabile della compilazione del proprio rapporto . Nello specifico :

- **Identificazione del rapporto**
- **Avanzamento del piano di lavoro**
- **Procedure/avvisi pubblici**
- **Elenco delle spese sostenute e pagate** durante il periodo di riferimento (o precedente)
- **Contributo UE** (secondo il budget approvato dall'Autorità di Gestione)



La documentazione deve essere completa dei relativi **allegati**

🏠 Tableau de bord / Candidatures / 00018 - BIOGEN4MED / CdF1 FamSo / Rapport du partenaire R.1

Rapport du partenaire R.1

CdF1 FamSo

Statut 🔄 Brouillon

← Identification du rapport Avancement du plan de travail Marchés publics Liste des dépenses Contributions Annexes du rapport Exportation du rapport Aperçu financier

Interreg



Cofinancé par
l'Union Européenne

NEXT Italie - Tunisie

JEMS – PRESENTAZIONE DEL RAPPORTO



PRESENTAZIONE DEI RAPPORTI E SOGGETTI COINVOLTI

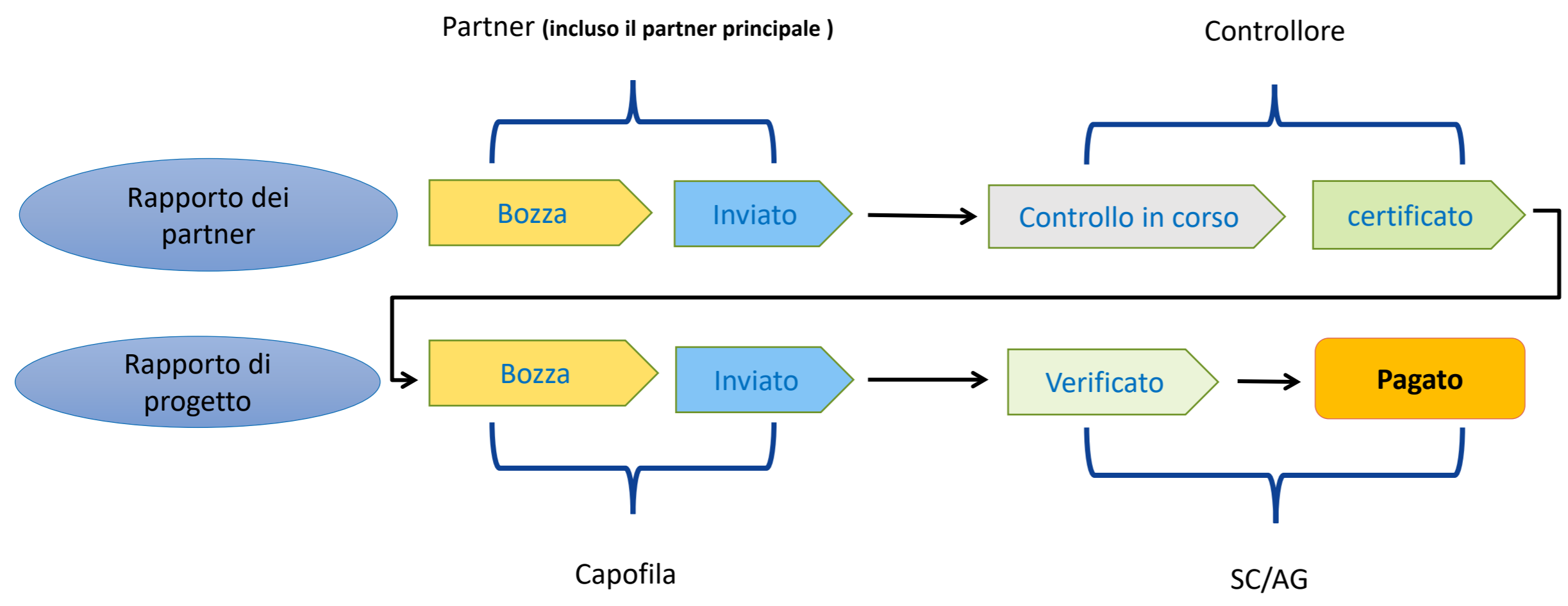

JEMS – RIAPERTURA DEI RAPPORTI

Interreg



Cofinancé par l'Union Européenne

NEXT Italie - Tunisie

Controllore
Riaprire il rapporto **del partner**

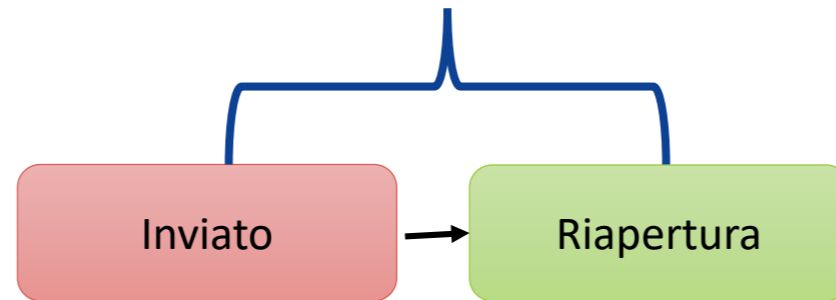

SC/AG
Riaprire il rapporto **progetto**

Rapporto del partner
(partner e capofila)

Rapporto di progetto
(capofila)



Pagato

Nessuna riapertura dopo il pagamento!

Interreg



Cofinancé par
l'Union Européenne

NEXT Italie - Tunisie

AVVIO DELLE ATTIVITÀ DI MONITORAGGIO

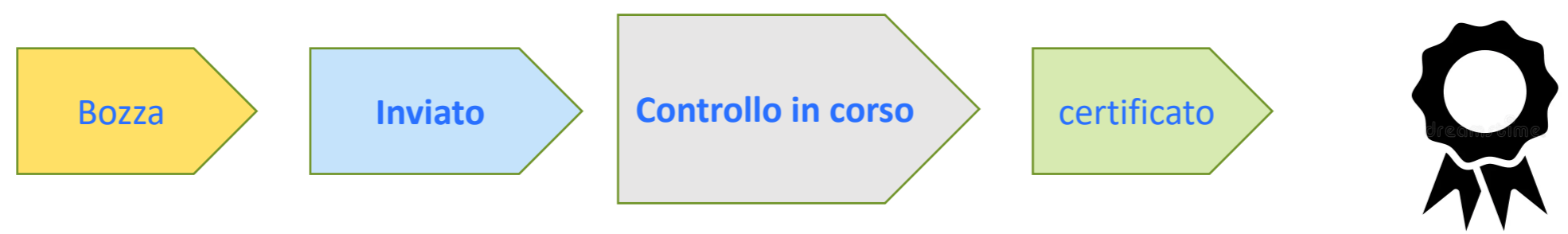

Interreg

Cofinancé par
l'Union Européenne

NEXT Italie - Tunisie

RAPPORTI INVIATI

nterreg TEST Cofinancé par l'Union Européenne

Tableau de bord Contrôleurs français

Tableau de bord

Bienvenue naim kaabi au Programme Interreg Next Italie Tunisie!

Notifications

Mes rapports partenaires

Cette section énumère tous les rapports du partenaire/des projets auxquels vous êtes affecté.

ID du Projet	Acronyme du projet	Fonction du partenaire	Nom du Partenaire	ID du Rapport partenaire	Statut	Version FC liée	Période de reporting	Création du rapport	Première soumission	Dernière soumission	Montant soumis	Date de fin du contrôle	Total admissible après contrôle
00016	IN-SITU	PP4	ANIMED	R.1	Envoyé	1.0	Période 2, mois 7 - 12	30/04/2026 18:13	15/05/2026 21:43		46.510,58		

Elements par page : 10 1 - 1 de 1



Dalla [dashboard/notifiche](#) , e dopo il primo invio dei report, il controllore visualizzerà **tutti i progetti a lui/lei assegnati**, nonché il loro stato (Inviato , Riaperto, ecc.).

Il link al numero di progetto consente di accedere alla pagina principale del progetto, mentre il numero del partner porta direttamente al report.

I report dei partner assegnati al responsabile del trattamento sono visibili anche nella sezione " **I miei report dei partner** " (una volta inviati).



CONTROLLO PRELIMINARE

Punto di attenzione



È possibile che siano state approvate diverse versioni del formulario di progetto. Se necessario, è possibile verificare con il partner che abbia effettivamente inviato la relazione relativa all'ultima versione approvata.

Tableau de bord / Candidatures / 00025 - ETIC / PP4 FMT-UTM

Reporting

Rapports partenaire

PP4 FMT-UTM

Lorsque votre programme utilise la rouverture, nous vous rappelons que la création d'un nouveau rapport a un impact sur la rouverture du précédent rapport partenaire.
Lorsque vous ouvrez le dernier rapport, tout peut être révisé avec la rouverture.
S'il existe un rapport plus récent, les données qui affectent les données cumulées ne peuvent pas être modifiées.

[+ Ajouter un rapport de partenaire](#)

ID	Statut	Inclus dans le rapport de projet	Version FC liée	Période de reporting	Création du rapport	Première soumission	Dernière soumission	Montant soumis	Total admissible après contrôle pour le rapport	Contrôle	Supprimer
R.2	Envoyé		1.0	Période 2, mois 7 - 12	13/05/2026 09:37	15/05/2026 17:40		23.531,46			
R.1	Brouillon		1.0		11/05/2026 14:13						

Ce rapport est basé sur une ancienne version du formulaire de candidature ! Si vous souhaitez que votre rapport reflète la version actuelle du formulaire de candidature, vous devez créer un nouveau rapport.

Elements par page : 25 1 - 2 de 2

PANORAMICA DEL LAVORO DI CONTROLLO

: AVVIO DELLA PROCEDURA

Interreg



Cofinancé par
l'Union Européenne

NEXT Italie - Tunisie

a) Una volta inviato il rapporto del partner , il controllore può procedere con la verifica facendo clic sul **pulsante "Avvia verifica"**.

Tableau de bord / Candidatures / 00014 - REINVESTIR / PP4 AFMT / Rapport du partenaire R.1

Rapport du partenaire R.1
PP4 AFMT

Statut: Envoyé **Démarrer le contrôle** Rouvrir le rapport du partenaire

Identification du rapport Avancement du plan de travail Marchés publics Liste des dépenses Contributions Annexes du rapport Exportation du rapport Aperçu financier

Identification du rapport d'avancement du partenaire

ID et acronyme du projet	00014 - REINVESTIR
Version FC liée	1.0
Related call	1 - Appel 01/2024 pour la présentation de projets standards dans le cadre de tous les objectifs spécifiques du programme Interreg VI-A NEXT Italie Tunisie
ID du rapport partenaire	R.1
Statut du rapport de partenaire	Brouillon → Envoyé → Contrôle en cours → Certifié
Numéro du partenaire	PP4
Nom de l'organisme dans la langue d'origine	Agence de Formation dans les Métiers du Tourisme
Nom de l'organisme en anglais	

b) Lo stato del rapporto del partner cambia in " **Verifica in corso** ".

Tableau de bord / Candidatures / 00009 - HERITAS / PP3 CAWTAR / Rapport du partenaire R.1

Rapport du partenaire R.1
PP3 CAWTAR

Statut: **Contrôle en cours** Ouvrir le travail du contrôleur Rouvrir le rapport du partenaire

Identification du rapport Avancement du plan de travail Marchés publics Liste des dépenses Contributions Annexes du rapport Exportation du rapport Aperçu financier

Identification du rapport d'avancement du partenaire

ID et acronyme du projet	00009 - HERITAS
Version FC liée	1.0
Related call	1 - Appel 01/2024 pour la présentation de projets standards dans le cadre de tous les objectifs spécifiques du programme Interreg VI-A NEXT Italie Tunisie
ID du rapport partenaire	R.1
Statut du rapport de partenaire	Brouillon → Envoyé → Contrôle en cours → Certifié
Numéro du partenaire	PP3
Nom de l'organisme dans la langue d'origine	Centre des Femmes Arabes pour la Formation et la Recherche
Nom de l'organisme en anglais	Centre of Arab Women for Training and Research

c) Il controllore può quindi accedere al rapporto di controllo .

Tableau de bord / Candidatures / 00009 - HERITAS / PP3 CAWTAR / Rapport du partenaire R.1

Rapport du partenaire R.1
PP3 CAWTAR

Statut: **Contrôle en cours** **Ouvrir le travail du contrôleur** Rouvrir le rapport du partenaire

Identification du rapport Avancement du plan de travail Marchés publics Liste des dépenses Contributions Annexes du rapport Exportation du rapport Aperçu financier

Identification du rapport d'avancement du partenaire

ID et acronyme du projet	00009 - HERITAS
Version FC liée	1.0
Related call	1 - Appel 01/2024 pour la présentation de projets standards dans le cadre de tous les objectifs spécifiques du programme Interreg VI-A NEXT Italie Tunisie
ID du rapport partenaire	R.1
Statut du rapport de partenaire	Brouillon → Envoyé → Contrôle en cours → Certifié
Numéro du partenaire	PP3
Nom de l'organisme dans la langue d'origine	Centre des Femmes Arabes pour la Formation et la Recherche
Nom de l'organisme en anglais	Centre of Arab Women for Training and Research

QUADRO SUL LAVORO DI CONTROLLO : LE 5 SEZIONI

Interreg



Cofinancé par
l'Union Européenne

NEXT Italie - Tunisie

Il Rapporto del controllore" include le seguenti sezioni:

- I. Identificazione del controllo
- II. Verifica delle spese
- III. Comunicazione relativa al controllo
- IV. Liste di controllo
- V. Riepilogo e finalizzazione

Tableau de bord / Candidatures / 00009 - HERITAS / PP3 CAWTAR / Rapport du partenaire R.1 / Rapport de contrôle

Rapport de contrôle pour : Rapport du partenaire R.1
PP3 CAWTAR, HERITAS

Status ☑ Contrôle en cours Passer au rapport du partenaire

Identification du contrôle Contrôle des dépenses Communication contrôle Listes de points à vérifier du con... Vue d'ensemble et finalisation

Punto di attenzione



È sempre possibile " **Passare al report del partner**" » per visualizzare i dettagli (ad esempio, l'elenco degli avvisi pubblici) e tornare indietro cliccando su "Apri il lavoro del controllore".

Tableau de bord / Candidatures / 00009 - HERITAS / PP3 CAWTAR / Rapport du partenaire R.1 / Rapport de contrôle

Rapport de contrôle pour : Rapport du partenaire R.1
PP3 CAWTAR, HERITAS

Status ☑ Contrôle en cours Passer au rapport du partenaire

Identification du contrôle Contrôle des dépenses Communication contrôle Listes de points à vérifier du con... Vue d'ensemble et finalisation

SEZIONE I: IDENTIFICAZIONE DEL CONTROLLO

1.2 TIPO DI RAPPORTO E DOCUMENTO IN ESAME

Interreg



Cofinancé par
l'Union Européenne

NEXT Italie - Tunisie

1. Info sur le rapport d'avancement du Partenaire

Programme Interreg	(INTERREG VI-A) NEXT ITALIE TUNISIE
Intitulé du projet	HERITAS: Valorisation du patrimoine culturel à travers des parcours participatifs citoyens et la création d'itinéraires d tourisme communautaire
Acronyme du projet	HERITAS
ID du projet	00009
Version du formulaire de candidature liée au rapport du partenaire	1.0
Période de mise en œuvre du Projet	15/05/2025 - 14/07/2027
Période de reporting	2: 15/05/2025 - 15/04/2026
Numéro du rapport du Partenaire	R.1
Date de la première soumission du rapport du Partenaire	15/05/2026 14:19
Date de la dernière re-soumission du rapport du Partenaire	

Il controllore dovrà selezionare:

1.2 Format des pièces justificatives

Les documents ont été mis à la disposition du contrôleur dans les formats suivants (cocher toutes les options qui s'appliquent)

- Originaux
- Copie
- Électronique



- Il formato dei documenti verificati nel "formato dei documenti giustificativi".

Type de rapport partenaire

Rapport partenaire Rapport final



- Il tipo di report in fase di verifica nel "report di tipo partner".

SEZIONE I: IDENTIFICAZIONE DEL CONTROLLO:

3. "CONTROLLORE DESIGNATO"

Il controllore deve compilare i dati identificativi nella cella "Controllore designato del partner di progetto" :

- **Il nome del controllore** deve essere selezionato dal menu a tendina.
- Se richiesto, indicare anche **il nome e il cognome del controllore**.

(L'immagine a lato non mostra tutti i dettagli della pagina .)

Punto di attenzione



Ricordarsi di «Salvare» sempre le modifiche prima di passare a un'altra pagina.

Interreg



Cofinancé par
l'Union Européenne

NEXT Italie - Tunisie

3. Contrôleur désigné du partenaire du projet

Institution/organisme/intermédiaire de contrôle responsable de la vérification (rempli automatiquement)
Khaled THABET

Nom du contrôleur

Khaled Thabet - Contact@cktaudit.com

Division/Unité/Département

Adresse

Pays

Numéro de téléphone

Réviseur du contrôleur :

Nom du contrôleur

Khaled Thabet - Contact@cktaudit.com

SEZIONE I: IDENTIFICAZIONE DEL CONTROLLO:

4. "CONTROLLO"

Interreg



Cofinancé par
l'Union Européenne

NEXT Italie - Tunisie

Il Controllore deve selezionare la metodologia di verifica. Entrambe le opzioni possono essere selezionate.

Se si seleziona l'opzione "**Verifica in loco**", è necessario fare clic sul pulsante "Aggiungi verifica in loco" e specificare le date e il luogo della visita.

4. Contrôle

Méthodologie générale (plusieurs réponses possibles) :

- Contrôle administratif
- Contrôle sur place

[+ Ajouter contrôle sur place](#)

Contrôle fondé sur les risques appliqué

Oui Non

Si (oui), veuillez décrire brièvement la méthodologie d'échantillonnage et indiquer où trouver une description détaillée. Par exemple, inclure des informations supplémentaires sur la portée et le pourcentage contrôlé.

Entrez le texte ici

Punto di attenzione



Il programma NEXT Italia Tunisia utilizza un metodo basato sull'analisi dei rischi ancora in fase di elaborazione. In attesa della definizione di tale documento la verifica viene effettuata sul 100% dei rapporti e sul 100% delle spese .

SEZIONE II : CONTROLLO DELLE SPESE

Interreg



Cofinancé par
l'Union Européenne

NEXT Italie - Tunisie

Questa sezione elenca tutte le spese presentate dal partner.

Contrôle des dépenses

Dans cette section, les contrôleurs peuvent vérifier les dépenses et justifier les corrections. Les corrections sont toujours exprimées en euros, la conversion a été effectuée lors de la soumission du rapport du partenaire.

Données sur les dépenses IT FR

ID	Précédemment...	Catégorie de coûts	Nom du contrat	N° de référence...	N° facture	Date facture	Date de paiement	Description	Commentaire	Montant total facture	TVA	Montant déclaré	Devise	Taux de conversion	Montant déclaré en euros	Annexes
R1.1	<input type="checkbox"/>	Frais de personnel	N/A	6038/02		2025-06-30	2025-06-17	salaire responsable financier juin 25	Responsable financier	7.156,36	0,00	3.478,78	TND	3.3849	1.027,73	Responsable...
R1.2	<input type="checkbox"/>	Frais de personnel	N/A	7076/02		2025-07-31	2025-07-22	salaire responsable financier juillet 25	Responsable financier	7.156,36	0,00	3.810,10	TND	3.3849	1.125,62	Responsable...
R1.3	<input type="checkbox"/>	Frais de personnel	N/A	9004/02		2025-08-31	2025-08-21	salaire responsable financier aout 25	Responsable Financier	7.156,36	0,00	3.478,78	TND	3.3849	1.027,73	Responsable...

Il sistema JEMS indica automaticamente ogni spesa come come **"campionata"**. La colonna «Partie d'échantillon» non deve essere deselezionata

Il controllore può:

- Decurtare un importo e selezionare un tipo di errore
- Sospendere la spesa
- Aggiungere un commento

Travail de contrôle

Partie d'échantillon	Montant déduit en EUR	Montant certifié en EUR	Type d'erreur	Poste préenregistré	Commentaire
<input type="checkbox"/>	0,00	0,00	N/A	<input checked="" type="checkbox"/>	
<input type="checkbox"/>	125,00	1.000,62	N/A	<input type="checkbox"/>	
<input type="checkbox"/>	0,00	1.027,73	Marchés publics - Avis de marché et ca...	<input type="checkbox"/>	
<input type="checkbox"/>	0,00	1.076,68	Marchés publics - Avis de marché et ca...	<input type="checkbox"/>	
<input type="checkbox"/>	0,00	1.125,62	Marchés publics - Avis de marché et ca...	<input type="checkbox"/>	
<input type="checkbox"/>	0,00	978,79	Marchés publics - Avis de marché et ca...	<input type="checkbox"/>	

SEZIONE II: CONTROLLO DELLE SPESE: IMPORTO DETRATTO E TIPO DI ERRORE

Per ogni spesa, l'importo detratto è, di default, pari a €0,00 nel sistema.

In caso di **importo non ammissibile** *, il controllore deve inserire l'importo da detrarre e il sistema JEMS calcolerà automaticamente l'importo ammissibile.

Le detrazioni devono essere inserite in euro .

Nella colonna "Importo detratto in EUR" devono essere inseriti nel sistema **solo valori positivi** .



Travail de contrôle

Partie d'échantil	Montant déduit en EUR	Montant certifié en EUR	Type d'erreur	Poste préenregi	Commentaire
<input checked="" type="checkbox"/>	0,00	0,00	N/A	<input checked="" type="checkbox"/>	
<input checked="" type="checkbox"/>	125,00	1.000,62	N/A		
<input checked="" type="checkbox"/>	0,00	1.027,73	Marchés publics - Avis de marché et ca...		
<input checked="" type="checkbox"/>	0,00	1.076,68	Marchés publics - Avis de marché et ca...		
<input checked="" type="checkbox"/>	0,00	1.125,62	Marchés publics - Avis de marché et ca...		
<input checked="" type="checkbox"/>	0,00	978,79	Marchés publics - Avis de marché et ca...		
<input checked="" type="checkbox"/>	Marchés publics - Avis de marché et ca...		

Una volta **detratto l'importo**, è **obbligatorio** selezionare il **tipo di errore** appropriato dal menu a tendina.

SEZIONE II: CONTROLLO DELLE SPESE: SPESA IN ATTESA DI ULTERIORI E COMMENTI

In alcuni casi, il controllore può decidere di **sospendere una spesa**. Tale spesa comparirà quindi nell'elenco delle spese del successivo report del partner.

Il partner può quindi eliminarlo o modificarlo in questo nuovo report (che può apparire durante lo stesso periodo *di riferimento*).

Questa funzione può essere utilizzata se il partner ha bisogno di tempo per fornire chiarimenti o raccogliere la documentazione di supporto necessaria.

Interreg



Cofinancé par
l'Union Européenne

NEXT Italie - Tunisie

Travail de contrôle

Partie d'échantil	Montant déduit en EUR	Montant certifié en EUR	Type d'erreur	Poste préenregi	Commentaire
<input checked="" type="checkbox"/>	0,00	0,00	N/A	<input checked="" type="checkbox"/>	
<input checked="" type="checkbox"/>	125,00	1.000,62	N/A		
<input checked="" type="checkbox"/>	0,00	1.027,73	Marchés publics - Avis de marché et ca...		
<input checked="" type="checkbox"/>	0,00	1.076,68	Marchés publics - Avis de marché et ca...		
<input checked="" type="checkbox"/>	0,00	1.125,62	Marchés publics - Avis de marché et ca...		
<input checked="" type="checkbox"/>	0,00	978,79	Marchés publics - Avis de marché et ca...		
<input checked="" type="checkbox"/>			Marchés publics - Avis de marché et ca...		

Il controllore può **aggiungere un commento** nel campo di testo situato sotto la colonna "Commento", sia **per giustificare una deduzione**, sia per fornire altre spiegazioni.



SEZIONE III: COMUNICAZIONE E CONTROLLO **NEXT** Italie - Tunisie

In questa sezione, controllori e partner possono caricare e scaricare documenti a seguito di richiesta chiarimenti e integrazione documentale, comunicando preventivamente extrasistema tra di loro tali attività

The screenshot shows a web interface for the 'Communication contrôle' section. At the top, there is a 'Status' dropdown menu set to 'Contrôle en cours' and a button 'Passer au rapport du partenaire'. Below this is a navigation bar with tabs: 'Identification du contrôle', 'Contrôle des dépenses', 'Communication contrôle' (which is active), 'Listes de points à vérifier du con...', and 'Vue d'ensemble et finalisation'. The main content area is titled 'Communication contrôle' and contains the following text: 'Dans cette section, le contrôleur et le(s) utilisateur(s) partenaire(s) peuvent charger et télécharger des documents. Ceci peut être utilisé pour des séries de demandes d'éclaircissement pendant le contrôle, si les règles du Programme le permettent. Attention : Une fois les travaux de contrôle terminés, il ne sera plus possible d'effectuer des suppressions ou modifications !'. Below the text, there is a dropdown menu with 'Rendiconto partner R.1' selected, a button 'Communication contrôle', a message box stating 'Il n'y a pas de fichiers téléchargés.', and a button 'Télécharger le fichier'.

Quando un report è in stato " **Controllo in corso** ", in questa sezione i controllori e i partner possono :

- **Caricare e scaricare** documenti
- **Modificare** la descrizione degli inserimenti effettuati
- **Eliminare** i propri file caricati nella sezione



SEZIONE IV : LISTE DI CONTROLLO

Per il programma INTERREG NEXT Italia – Tunisia, **questa sezione attualmente non deve essere utilizzata** dal controllore



Punto di attenzione



Il controllore deve compilare extrasistema i documenti relativi alla verifica: checklist - rapporto di controllo e il certificato secondo i modelli forniti dall'AG e allegati al Manuale di rendicontazione e controllo e dopo averli firmati digitalmente dovrà caricarli nella sezione V del rapporto denominata "Riepilogo e finalizzazione".

SEZIONE V: RIEPILOGO E FINALIZZAZIONE

1/3

Interreg



Cofinancé par
l'Union Européenne

NEXT Italie - Tunisie

Questa sezione corrisponde alla fase finale prima dell'invio del rapporto di controllo.

Status ☑ **Contrôle en cours** [Passer au rapport du partenaire](#)

Identification du contrôle Contrôle des dépenses Communication contrôle Listes de points à vérifier du con... **Vue d'ensemble et finalisation**

Vue d'ensemble du travail de contrôle pour le rapport actif (en euros)

Il s'agit du résumé du travail de contrôle, uniquement pour le rapport actif. Les taux forfaitaires sont calculés sur le total admissible après contrôle (à 2 décimales, arrondi à l'inférieur) et les montants déduits sont calculés comme la différence entre le total déclaré, le total admissible après contrôle et le montant préenregistré - ainsi, toute différence d'arrondi affectera toujours le total déduit par le contrôle.

Total déclaré par le partenaire	Total inclus dans l'échantillon contrôlé, hors taux forfaitaires	% échantillonné sur le total déclaré, hors taux forfaitaire	Total préenregistré dans le rapport actif ⓘ	Total déduit par le contrôle	Total admissible après contrôle pour le rapport actif	% total admissible après contrôle / Total déclaré par le partenaire
70.463,34	54.071,69	94,40%	0,00	0,00	70.463,34	100,00%
↳ dont un montant forfaitaire à hauteur de : 12.181,60						

Échéances contrôle

C'est ici que vous pouvez saisir les précisions qui ont été envoyées pendant le processus de contrôle

* Début du travail de contrôle
9/6/2026

Date(s) de la (des) demande(s) de précision, le cas échéant

Una volta che tutte le sezioni sono state compilate correttamente e le checklist completate, fare clic su **" Avviare la verifica preliminare."**

Per verificare che tutto sia corretto, è possibile effettuare un controllo cliccando sul pulsante "Esegui controllo prima dell'invio" .

Finaliser le contrôle

Exécuter le contrôle avant dépôt



Finaliser le contrôle

SEZIONE V: RIEPILOGO E FINALIZZAZIONE

2/3

Interreg



Cofinancé par
l'Union Européenne

NEXT Italie - Tunisie

Anche se un rapporto di controllo viene generato automaticamente, come detto in precedenza **il controllore deve compilare extrasistema gli allegati "rapporto di controllo" e "certificato" secondo i modelli forniti dall'AG.**

Dopo aver firmato digitalmente i documenti, il controllore deve caricare i file nella riga apposita «Rapporto di controllo».

Générer un certificat et rapport de contrôle

Le contrôleur peut générer un certificat et un rapport de contrôle avant et/ou après la finalisation du travail de contrôle.
Le certificat/rapport généré est inséré dans le tableau ci-dessous, il peut être téléchargé, signé et chargé.

Plug-ins exportation contrôle

Générer document

Nom du fichier	Emplacement	Date de création ↓	Utilisateur	Taille du fichier	Description	Actions	Annexes
Control 1_00009_PP3_R1.pdf	Rapport de contrôle	09/06/2026 11:12	Contact@cktaudit.com	45.1 kB			
Certificate 1_00009_PP3_R1....	Certificat de contrôle	09/06/2026 11:11	Contact@cktaudit.com	34.9 kB			

Éléments par page : 25

1 - 2 de 2



SEZIONE V: QUADRO COMPLESSIVO E FINALIZZAZIONE 3/3



Se tutto è corretto, si potrà procedere a finalizzare la verifica cliccando su " **Finalizza verifica** ".



La verifica è stata completata e il rapporto del partner risulta "certificato".

Interreg



Cofinancé par
l'Union Européenne

NEXT Italie - Tunisie

JEMS – RIAPERTURA DEI RAPPORTI



Il **controllore**, verificate delle incongruenze sulle spese, al fine di permettere al partner di fare alcune modifiche, **può riaprire il report** dettagliando tali incongruenze con nota o email.

In generale, la riapertura, nello stato «**Controllo in corso**», consente al partner di apportare **esclusivamente le seguenti modifiche**:

- collegamento della spesa alla relativa procedura/appalto pubblico
- Integrazione alla descrizione e commento della spesa
- Integrazione agli allegati delle voci di spesa
- Correzione di alcuni gravi errori nel caricamento

Punti d'attenzione



Quando il report è riaperto per il partner, il controllore non può modificare i dati in JEMS.

Il partner deve inviare nuovamente il rapporto affinché il controllore possa verificarlo nuovamente e finalizzarlo.



Tableau de bord / Candidatures / 00016 - IN-SITU / PP4 ANIMED / Rapport du partenaire R.1

Rapport du partenaire R.1

PP4 ANIMED

Statut: Envoyé | Démarrer le contrôle | **Rouvrir le rapport du partenaire**

Identification du rapport | Avancement du plan de travail | **Marchés publics** | Liste des dépenses | Contributions | Annexes du rapport | Exportation du rapport | Aperçu financier

Identification du rapport d'avancement du partenaire

ID et acronyme du projet	00016 - IN-SITU
Version FC liée	1.0
Related call	1 - Appel 01/2024 pour la présentation de projets standards dans le cadre de tous les objectifs spécifiques du programme Interreg VI-A NEXT Italie Tunisie
ID du rapport partenaire	R.1
Statut du rapport de partenaire	Brouillon → Envoyé → Contrôle en cours → Certifié
Numéro du partenaire	PP4
Nom de l'organisme dans la langue d'origine	ANIMED
Nom de l'organisme en anglais	ANIMED
Statut juridique	Private
Type de partenaire	PME
L'organisation partenaire peut récupérer la TVA pour les activités du projet	Oui
Régime d'aides d'État	GBER Article 20
Source et taux de cofinancement	Interreg Funds 90,00%
Pays	Tunisia (TN)
Devise locale (selon InforEuro)	TND